

ANDFÅGELRÄKNING i Finjasjön samt Stoby och Magle våtmarker 2014-01-12

Ref: Thomas Johnsson, Solbrinken 7, 281 41 HÄSSLEHOLM
0451-809 81 (b), 140 91 (a), 070-331 61 26 (m)

Sid 1 (1)

Väder:

Växlande molnighet till mulet, lätt regn periodvis, hård vind från VNV, 3-4 plusgrader C
Hittills har det varit en onormalt mild vinter med ett fåtal dagar under noll grader.
Sjön har således ännu inte varit tillfrusen.

Resultatet är beroende av om sjöarna är islagda eller ej; 2000-2014: 50% "islagda" räkningar
Det stora antalet sothöns indikerar sannolikt gott om undervattenvegetation i sjön NV del

Fågelart	Finjasjön, delområde				Summa	Magle våtm	Stoby våtm	Totsumma
	I	II	III	IV				
Skäggdopping	1	1			2			2
Storskarv	32		1	63	96			96
Häger			2	1	3	1		4
Sångsvan		11		5	16	15	1	32
Knölsvan		2	1	19	22	46		68
Grågås				11	11			11
Kanadagås								
Gräsand	12	47		10	69	108		177
Kricka						6		6
Vigg	110	40	11	176	337			337
Knipa	7	5		25	37		1	38
Storskrake	30	19	2		51	9		60
Småskrake	2				2			2
Sothöna				120	120			120
Summa	161	124	14	366	665	184	2	953

Observatörer

(11 personer)

T Johnsson K Persson A Gus- L Björkqvist
G Lindhe T Persson tavsson
J Nilsson J Carlström

Ole Tryggesson Åke Lönn
L Jönsson

2009: 1890 ex (is)
2010: 1186 ex (is)
2011: 909 ex (is)
2012: 1797 ex (isfri)
2013: 559 ex (isfri)

Övriga obs:

Havsörn (2), kattuggla, sparvhök (2), varfågel, gråsiska (40 ex), gulspurv (15)

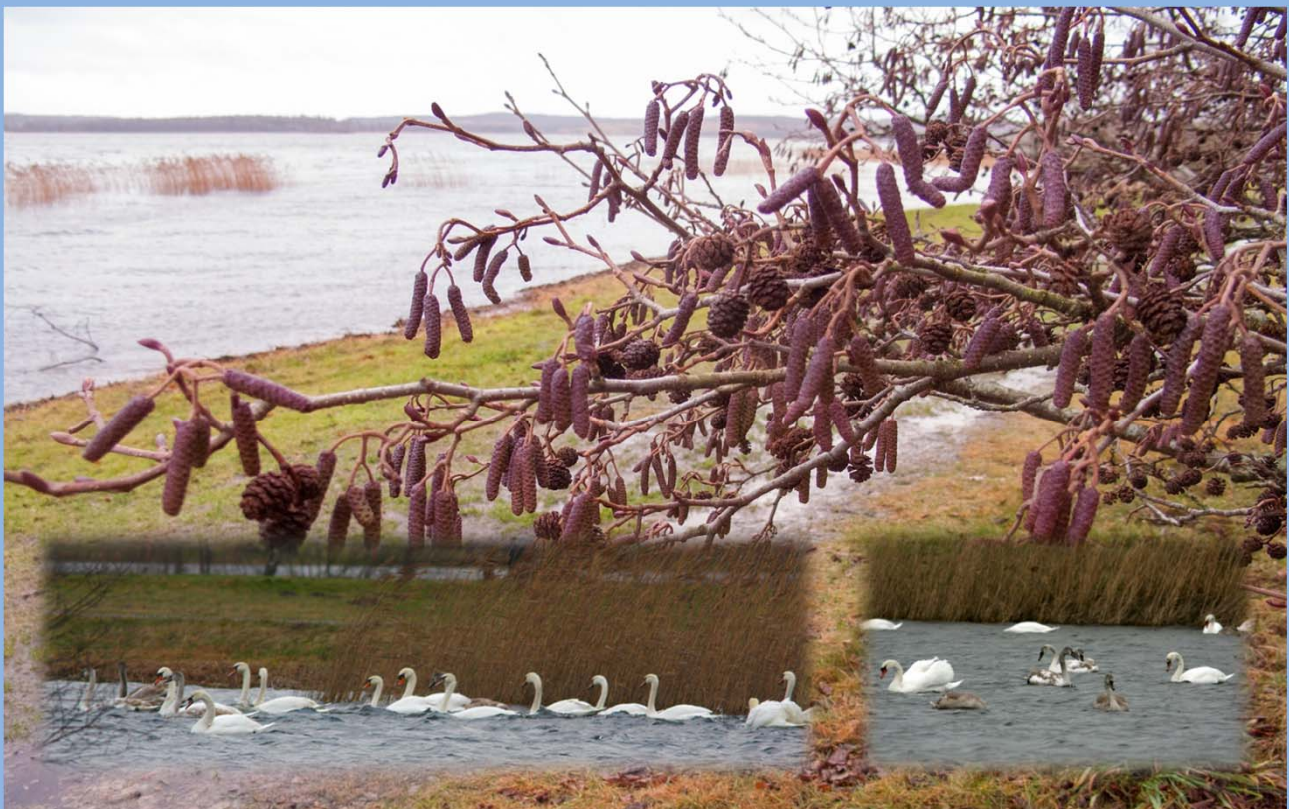

Foto: Ole Tryggesson

Nästa andfågelräkning genomförs 2014-03-16